

TSV 194P
195P
204P

påskjutsbromsar typ GSA 1,5 och 2,0

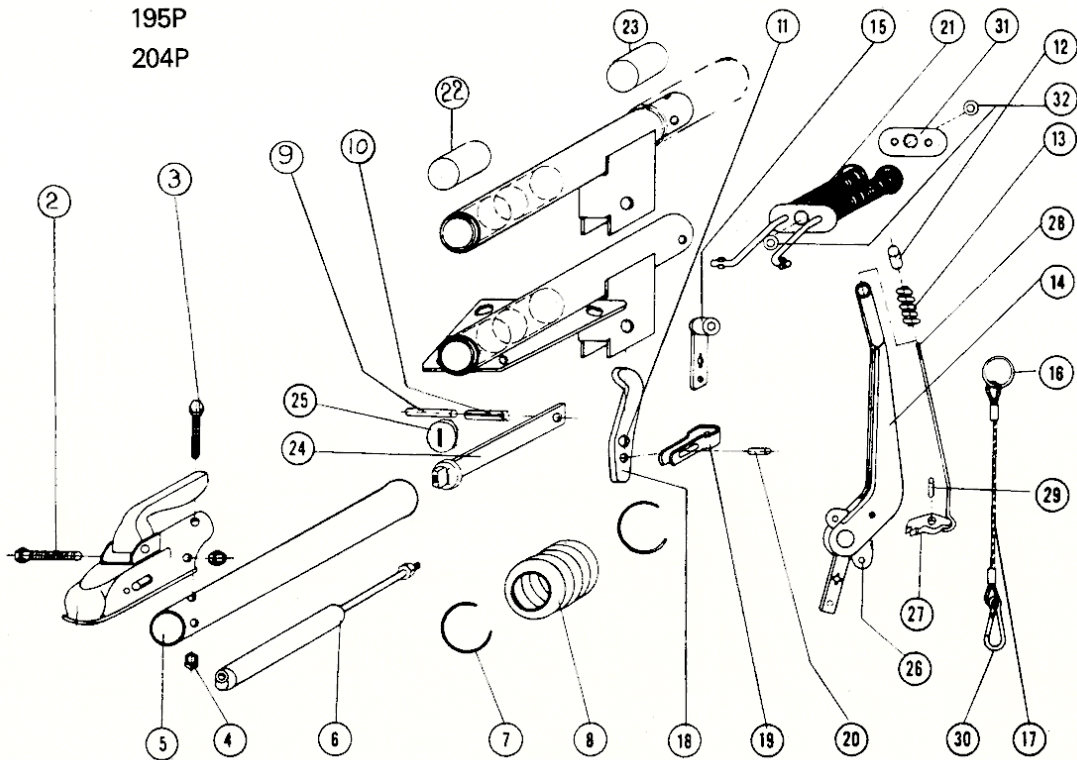

TSV 194, 195P

TSV 204P

Pos.	Benämning	Best.nr	TSV 194, 195P			TSV 204P
			GSA 1,5 längd 2550 REA 313-001	GSA 1,5 V-drag REA 272-001	GSA 1,5 f.förlängn. REA 202-101	GSA 2,0 V-drag REA 310 A-000
1.	Kulkoppling					
	1. EM 130-C 50 mm plåt	601011451041	x	x	x	
	2. 717150D350 mm gjutgods	6040WW150D3	x	x	x	x
	3. WW 300/H 60 mm gjutgods	6040WW300H	x	x	x	x
2.	Sexkantskruv					
	1. M 12x70	100250217780	x	x	x	
	2. M 12x80	100250218982	x	x	x	x
	3. M 12x90	100250218082	x	x	x	x
3.	Sexkantskruv M 12x80	100250218982	x	x	x	x
4.	Låsmutter M 12 A-Loc	100252201482	x	x	x	x
5.	Tryckstång,					
			100530240980	x	x	
			100530252670			x
		100530240970			x	
6.	Svängningsdämpare kolvst ände M10, äldre typ M8		x	x	x	
			100532300480			x
7.	Spannband	100233100400	x	x	x	x
8.	Bälg		x	x	x	x
			100313008120			
9.	Bult B 12 H 11x68			x	x	x
			71X057020909			
	Bult B 12 H 11x75	100260185125	x			
10.	Spännhylsa 16x45		x	x		
			100260077090			
	16x50			x	x	
11)	Busning handbr.spak	100311300170	x	x	x	x
12.	Tryckknapp	100300111030	x	x	x	x
13.	Tryckfjäder	100312503060	x	x	x	x
14.	Handbromsspak, komplett		x	x	x	
			100520301600			
		100520301460			x	
15.	Fastarm, komplett	100519032840	x	x	x	x
16.	Säkringsring	100331071070	x	x	x	x
17.	Katastrofwire, komplett	100532700060	x	x	x	x
18.	Hävarm	100319032830	x	x	x	x
19.	Gaffel, komplett	100517102300	x	x	x	x
20.	Bult 10 d 10x28	100258251531	x	x	x	x
21.	Fjäderpaket, komplett	100539768230	x	x	x	x
22.	Framre tryckstångslager	100303011760	x	x	x	x
23.	Bakre tryckstångslager	100303011790	x	x	x	x
24.	Dämparfäste	100544380060	x	x	x	x
25.	Genomslagsskydd	100332090090	x	x	x	x
26.	Segment	100334540320	x	x	x	x
27.	Spärr	100332920320	x	x	x	x
28.	Stag	100300116010	x	x	x	x
29.	Bult	100260182025	x	x	x	x
30.	Karbinhake	100218040300	x	x	x	x
31.	Utjämningsok	100319110010	x	x	x	x
32.	Konisk bricka	100331010180	x	x	x	x

Gummifjäderaxlar
Broms 230 x 40

Gummifjäderaxlar
Broms 160 x 35

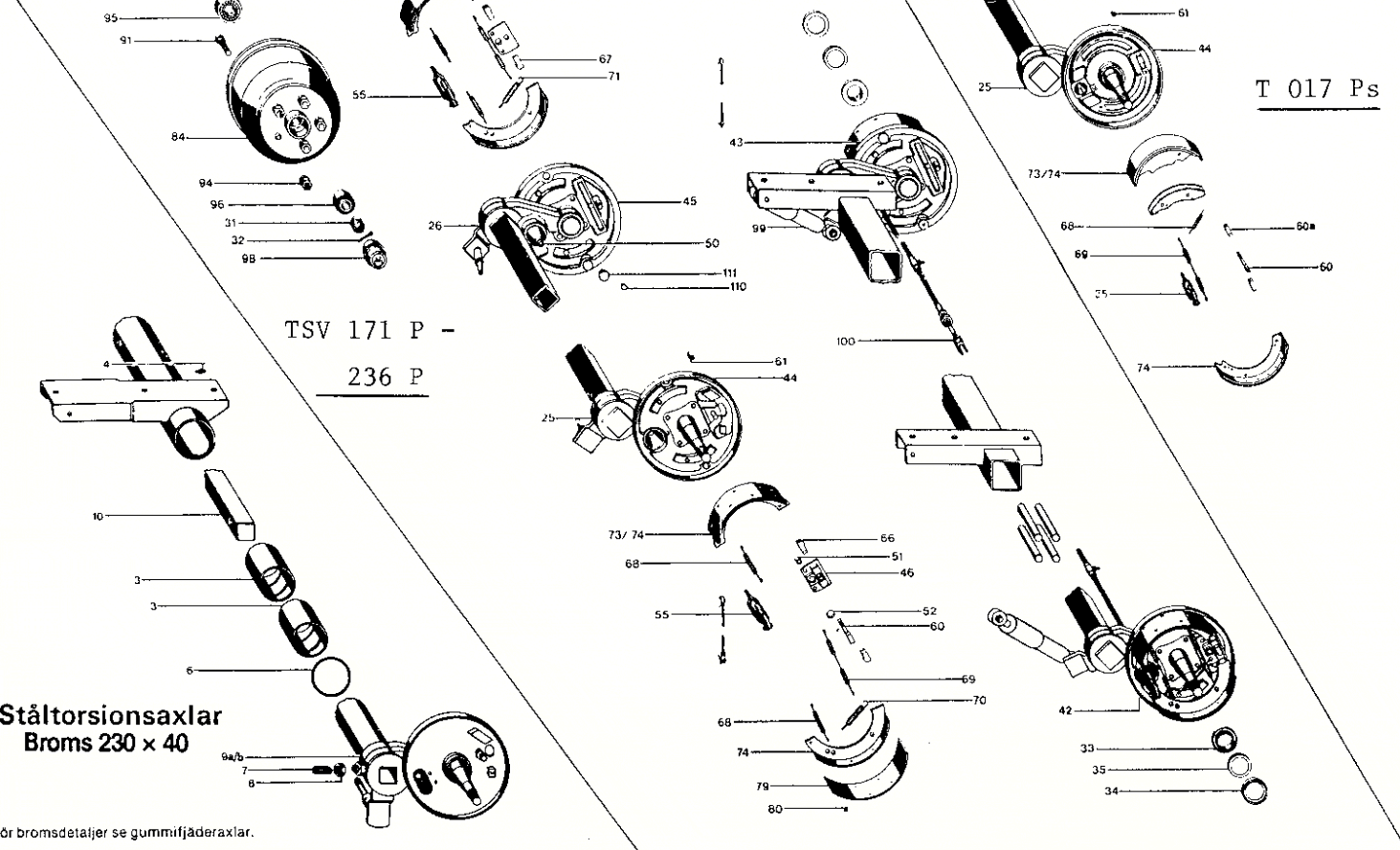

Ståltorsionsaxlar
Broms 230 x 40

För bromsdetaljer se gummifjäderaxlar.

TSV 171 P 194 P 195 P 204 P
221 P 225 P 236 P

Axeltyp: Gummifjäderaxlar för axeltryck 750—1500 kg CB
Gummifjäderboggi för axeltryck 2 x 1000 och 2 x 1250 kg
med broms 230 x 40.
Ståltorsionsaxlar för axeltryck 1000—1500 kg DB

Pos.	Benämning	Anm.	Best.nr	Antal/axel
1	Axeltapp 750—1300 kg	för svetsning	03.040.06.05.0	2
	Axeltapp 1500 kg	för svetsning	03.040.11.05.0	2
3	Bussning 88 x 73 x 80	DB 1000—1300 kg	03.113.96.02.0	4
3	Bussning	DB 1500	03.113.97.01.0	4
4	Smörjnippel	DB	02.6850.01.02	2
6	Ring	DB 1000—1300 kg	02.1208.04.00	2
6	Ring	DB 1500 kg	02.1208.05.00	2
7	Lässkruv M 20 x 1,5	DB	03.340.83.01.0	4
8	Sexkantmutter M20 x 1,5	DB	02.5205.10.06	4
9a	Pendelarm, vänster	DB 1000—1300 kg	05.233.31.76.0	1
9a	Pendelarm, vänster	DB 1500 kg	09.233.02.53.0	1
9b	Pendelarm, höger	DB 1000—1300 kg	05.233.31.77.0	1
9b	Pendelarm, höger	DB 1500 kg	09.233.02.54.0	1
10	Torsionsstav	DB 1000—1300 kg	Vid beställning uppge axelnr	1
10	Torsionsstav	DB 1500 kg	Vid beställning uppge axelnr	2
31	Kronmutter M 20 x 1,5/NV 30 mm	750—1300 kg	02.5207.19.04	2
	Kronmutter M 24 x 1,5/NV 36 mm	1500 kg	02.5207.25.04	2
32	Sprint 4 x 22	750—1300 kg	02.6201.40.01	2
	Sprint 5 x 28	1500 kg	02.6201.50.01	2
33	Tätningssats CB 1305	750 - 1300 kg	09.120.00.00.0	2
34				
35	Tätningssats CB 1505	1500 kg	09.120.00.00.1	2
42	Expanderbroms, kpl., vänster inkl. pos. 44, 46, 50, 60, 68—73, 110 och 111	för påsvetsning	05.360.03.05.0	1
43	Expanderbroms, kpl., höger inkl. pos. 45, 46, 50, 60, 67—73, 110 och 111	för påsvetsning	05.360.03.08.0	1
44	Bromssköld, vänster	för påsvetsning	05.100.01.05.0	1
45	Bromssköld, höger	för påsvetsning	05.100.01.06.0	1
46	Lagerbock, inkl. pos. 51		05.225.11.13.0	2
50	Hylsa		05.338.05.02.0	2
51	Bussning 14 x 16 x 15		02.0316.39.00	2
52	Säkringsbricka KL		02.5480.50.00	2
55	Expander		05.359.02.04.0	2

Pos.	Benämning	Anm.	Best.nr	Antal per axel
60	Justerbult inkl. inkl. pos. 61		09.276.10.04.0	2
61	Justermutter M8/NV 13 mm		03.263.00.04.0	2
66	Strödkloss, vänster		03.156.32.01.0	2
67	Strödkloss, höger		03.156.32.02.0	2
68	Fjäder, längd 62 mm		03.397.21.09.0	4
69	Fjäder, längd 135 mm		03.397.21.11.0	2
70	Fjäder		03.397.32.09.0	2
73	Bromsback kpl. inkl. pos. 79, 80		05.091.08.12.0	4
79	Bromsbelägg 1514, 2304/5		09.092.08.08.9	4
80	Nit 4 x 8		02.5805.40.01	40
84	Trumnav, Opel, 4/57/100	750—1300 kg	03.274.08.37.0	2
	Trumnav, Merc., 5/67/112	750—1300 kg	03.274.08.35.0	2
	Trumnav, Volvo, 5/72/108	750—1300 kg	03.274.08.40.0	2
	Trumnav, Merc., 5/67/112	1500 kg	03.274.08.44.0	2
90	Hjulbult, kpl. inkl. pos. 91, 94	Opel	09.806.00.12.0	8
		Volvo	09.806.00.12.0	10
		Mercedes	09.806.00.13.0	10
91	Hjulbult, M12 x 1,5/41	Opel	03.296.00.05.0	8
		Merc., Volvo	03.296.00.05.0	10
94	Hjilmutter, A 12-8	Opel, Volvo	02.5212.06.82	8
		Merc.	02.5214.06.82	10
95	Innerlager 302 06	750—1300 kg	02.6401.30.00	2
	Innerlager 320 07	1500 kg	02.6404.35.00	2
96	Ytterlager 302 04	750—1300 kg	02.6401.20.00	2
	Ytterlager 302 05	1500 kg	02.6401.25.00	2
98	Kapsel 23/48/53	750—1300 kg	03.211.01.08.0	2
	Kapsel 32/53/58	1500 kg	03.211.02.02.0	2
99	Stötdämpare	1300—1500 kg	74.212.62.H1F	2
99	Stötdämpare	650—1000 kg	74.212.63.H1G	2
100	Bromskabel	730/950	05.089.30.33.0	2
	Bromskabel	830/1050	05.089.30.31.0	2
	Bromskabel	930/1150	05.089.30.32.0	2
	Bromskabel	1030/1250	05.089.30.36.0	2
	Bromskabel	1130/1350	05.089.30.34.0	2
	Bromskabel	1230/1450	05.089.30.35.0	2
100a	Mutter	M 10 x 1	02.5205.01.04	2
110	Plugg liten		02.3704.15.00	8
111	Plugg stor		03.379.00.21.0	4
OBS!	Delar till 1000 kg gäller även för boggi 2 x 1000 kg			
	Delar till 1500 kg gäller även för boggi 2 x 1250 kg			
	Dessutom tillkommer för boggi:			
	Utjämningsok		05.443.49.08.0	2
	Gummibussning		02.1205.03.00	4
	Stålrör		03.300.72.04.0	4
	Bult, kpl.		05.865.02.07.0	4