

# PÅSKJUTSBROMS

# RESERVDELSLISTA



Påskjutsbromsar av typ:

TSV 221 P 225 P 236 P

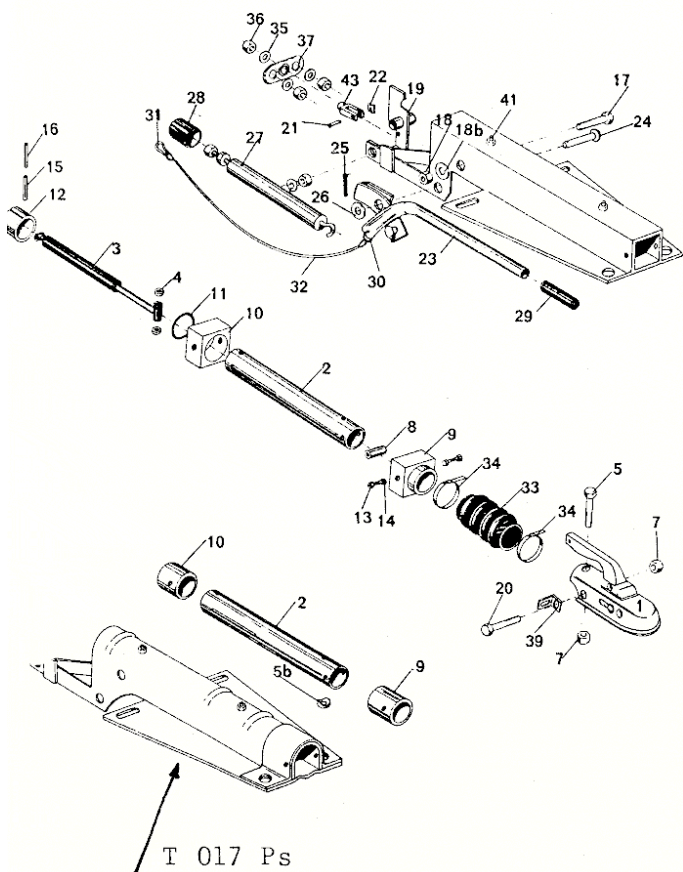

Typ	Godkännandenummer	Typnummer i nedanst. lista	Typ	Godkännandenummer	Typnummer i nedanst. lista
AK 091080	T 017 PS	nr. 0			
AK 151052	TSV 221 P	nr. 1	AK 201052	TSV 225 P	nr. 8
AK 151053	TSV 221 P	nr. 2	AK 201053	TSV 225 P	nr. 9
AK 151057	TSV 221 P	nr. 3	AK 201054	TSV 225 P	nr. 10
AK 151058	TSV 221 P	nr. 4	AK 201056	TSV 225 P	nr. 11
AR 151052	TSV 221 P	nr. 5	AK 251054	TSV 236 P	nr. 12
AR 151057	TSV 221 P	nr. 6	AK 251056	TSV 236 P	nr. 13
AV 151054	TSV 221 P	nr. 7			

Pos.	Benämning	Best.nr	Typnr	Antal per broms
1	Kulkoppling EM 130-C/1	60.1011.45.1041	0, 1, 5	1
1	Kulkoppling WW 150-D 3	60.40.WW150D3	2, 6, 7, 8	1
1	Kulkoppling WW 200-B 5	60.40.WW200B5	9	1
1	Kulkoppling WW 300-H	60.40.WW300H	3, 10, 12	1
1	Dragögla NATO	03.398.03.02.0	4, 11	1
1	Dragögla NATO	03.398.03.15.0	13	1
2	Tryckstång		0	1
2	Tryckstång	03.302.40.37.0	1-11	1
2	Tryckstång	03.302.40.31.0	12, 13	1
3	Svängningsdämpare V 09	02.3702.46.00	0	1
3	Svängningsdämpare 713	02.3702.21.00	1-7	1
3	Svängningsdämpare 132	02.3702.22.00	8-13	1
4	Distansbussning 12 x 16	03.310.30.20.0	0-11	2
4	Distansbussning	03.302.20.81.0	12	2
4	Distansbussning	03.310.30.23.0	13	1
5	Sexkantskruv M 12 x 70/931	02.5021.77.82	0-7	1
5	Sexkantskruv M 12 x 80/931	02.5021.89.82	8-11	1
5	Sexkantskruv	03.340.11.03.0	12, 13	1
5b	Bricka	03.320.10.02.0	0	1
7	Säkringsmutter M 12/267	02.5273.12.82	0-13	1
8	Distansbussning 19 x 13	03.302.20.18.0	0	1
8	Distansbussning	03.300.62.03.0	1-11	1
8	Distansbussning	03.310.30.20.0	12	1
9	Lager, främre T 017	03.030.11.66.0	1-4, 7-13	1
9	Lager, främre AK AV	03.030.10.04.0	5, 6	1
9	Lager, främre AR	03.030.10.84.0	0	1
10	Lager, bakre	03.030.11.06.0	0	1

Pos.	Benämning	Best.nr	Typnr	Antal per broms
10	Lager, bakre AK AV	03.030.10.06.0	1-4, 7-13	1
10	Lager, bakre AR	03.030.10.90.0	5, 6	1
11	O-ring 50 x 60	03.310.82.02.0	0-13	1
12	Anslag, kpl.	03.371.00.69.0	1-13	1
13	Sexkantläsmutter M 8/934	02.5273.08.82	0-13	2
14	Skruv M 8 x 16/7964	02.5037.24.82	0-13	2
15	Spännstift 10 x 60/1481	02.6006.58.90	0-13	1
16	Spännstift 6 x 60/1481	02.6006.46.90	0-13	1
17	Bult, gängad L = 86, M 10	03.177.11.03.0	0-13	1
18	Säkringsmutter M 10/267	02.5273.10.82	0-13	1
18b	Bricka	02.5450.53.04	0-13	1
19	Hävarm	05.190.32.30.0	0	1
19	Hävarm	05.190.41.18.0	1-13	1
20	Sexkantskruv M 12 x 80/931	02.5021.89.82	0-7	1
20	Sexkantskruv M 12 x 85/931	02.5021.90.82	8-13	1
21	Bult A10 x 24,5 x 20 (SXN 07)	02.5850.26.02	0-13	1
22	Säkringsbleck 10/ESN 08	02.3301.04.02	0-13	1
23	Handbromsspak, kpl.	05.190.40.11.0	0-13	1
24	Lagringsbult, t. handbromsspak 14 x 105	03.084.34.02.0	0-13	1
25	Saxpinne 4 x 25/94	02.6201.41.03	0-13	1
26	Bricka 14,5 x 29	02.5450.46.04	0-13	1
27	Fjäder, kpl.	05.397.68.05.0	1-11	1
27	Fjäder, kpl.	05.397.68.07.0	12, 13	1
28	Kåpa	03.211.01.10.0	0-13	1
29	Handtag	02.1404.05.00	1-13	1
30	Katastrofring Ø35/Ø4	03.310.70.09.0	0	1
30	Katastrofring Ø35/Ø5	03.310.71.07.0	0-13	1
31	Karbinhake 70 x 7	02.1804.03.00	0-13	1
32	Katastrofwire, kpl. 950 mm	05.327.00.06.0	0-13	1
33	Bålg	03.130.08.02.0	1-13	1
34	Spännband	02.3310.04.00	0-13	2
35	Bricka, konisk	03.310.10.18.0	0-13	2
36	Sexkantmutter M 10	02.5202.14.82	0-13	4

Pos.	Benämning	Best.nr	Typnr	Antal per broms
37	Utjämningsok	03.191.10.01.0	0-13	1
39	Hållare	03.165.33.01.0	0-13	1
41	Smörjnippel M 8 x 1	02.6850.01.02	0-13	2
43	Gaffel G 10 x 40/1752	02.1201.02.12	0-13	1
46	Stag	03.399.02.08.0	12, 13	1
47	Stag	03.399.02.80.0	12, 13	1
48	Bricka	03.320.10.02.0	12	1
48	Bricka	03.320.10.02.0	13	4
49	Utjämningsok	03.110.11.11.0	12, 13	1

### Påskjutsbroms AK 251057, T001PS

Pos.	Benämning	Best.nr	Antal
1	Tryckstång med Nato-ögla	03.398.03.18.0	1
3	Svängningsdämpare	02.3702.23.00	1
5	Bult M 12 x 100	71 x 051018909	1
7	Mutter M 12	71 x 053009409	1
8	Distansring Ø 12,5/18 x 19	03.200.72.14.0	2
9	Lager, främre	05.030.11.50.0	1
10	Lager, bakre	05.030.11.04.0	1
11	O-ring Ø 50/70 x 10	03.310.84.01.0	1
12	Anslag, bakre	05.371.00.42.0	1
15	Spännstift Ø 13/8 x 60	02.6006.69.90	2
16	Spännstift Ø 8/ x 60	02.6006.52.90	2
19	Hävarm	05.190.31.54.0	1
21	Sprint d:o	02.5850.21.02	1
23	Handbromsspak	03.190.40.10.0	1
24	Sprint Ø 16 x 125	03.084.33.03.0	1
25	Saxpinne 4 x 35	02.6201.41.01	1
26	Bricka Ø 17/32 x 2	02.5408.12.04	1
27	Fjäder	05.397.68.05.0	2
28	Kåpa	03.211.01.10.0	2
29	Handtag	02.1404.05.00	1
33	Bålg	03.130.08.02.0	1
41	Gaffel 10 x 40	02.1201/02.12	1
43	Smörjnippel M 8 x 1	02.6802.02.50	2

Prislista varugrupp 8



**Gummifjäderaxlar**  
Broms 230 x 40

**Gummifjäderaxlar**  
Broms 160 x 35

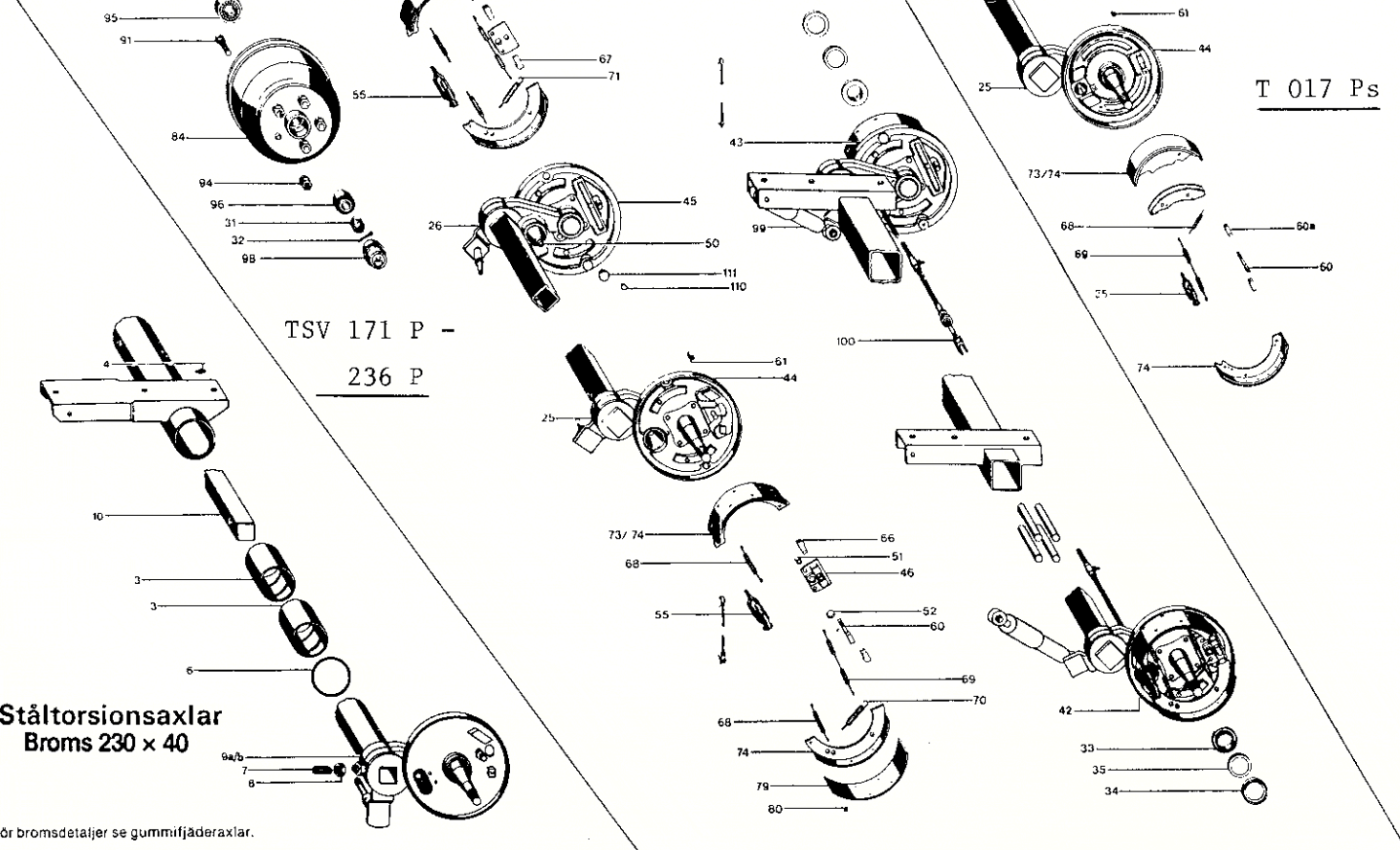

**Ståltorsionsaxlar**  
Broms 230 x 40

För bromsdetaljer se gummifjäderaxlar.

TSV 171 P 194 P 195 P 204 P  
221 P 225 P 236 P

**Axeltyp: Gummifjäderaxlar för axeltryck 750—1500 kg CB**  
**Gummifjäderboggi för axeltryck 2 x 1000 och 2 x 1250 kg**  
**med broms 230 x 40.**  
**Ståltorsionsaxlar för axeltryck 1000—1500 kg DB**

Pos.	Benämning	Anm.	Best.nr	Antal/axel
1	Axeltapp 750—1300 kg	för svetsning	03.040.06.05.0	2
	Axeltapp 1500 kg	för svetsning	03.040.11.05.0	2
3	Bussning 88 x 73 x 80	DB 1000—1300 kg	03.113.96.02.0	4
3	Bussning	DB 1500	03.113.97.01.0	4
4	Smörjnippel	DB	02.6850.01.02	2
6	Ring	DB 1000—1300 kg	02.1208.04.00	2
6	Ring	DB 1500 kg	02.1208.05.00	2
7	Lässkruv M 20 x 1,5	DB	03.340.83.01.0	4
8	Sexkantmutter M20 x 1,5	DB	02.5205.10.06	4
9a	Pendelarm, vänster	DB 1000—1300 kg	05.233.31.76.0	1
9a	Pendelarm, vänster	DB 1500 kg	09.233.02.53.0	1
9b	Pendelarm, höger	DB 1000—1300 kg	05.233.31.77.0	1
9b	Pendelarm, höger	DB 1500 kg	09.233.02.54.0	1
10	Torsionsstav	DB 1000—1300 kg	Vid beställning uppge axelnr	1
10	Torsionsstav	DB 1500 kg	Vid beställning uppge axelnr	2
31	Kronmutter M 20 x 1,5/NV 30 mm	750—1300 kg	02.5207.19.04	2
	Kronmutter M 24 x 1,5/NV 36 mm	1500 kg	02.5207.25.04	2
32	Sprint 4 x 22	750—1300 kg	02.6201.40.01	2
	Sprint 5 x 28	1500 kg	02.6201.50.01	2
33	Tätningssats CB 1305	750 - 1300 kg	09.120.00.00.0	2
34				
35	Tätningssats CB 1505	1500 kg	09.120.00.00.1	2
42	Expanderbroms, kpl., vänster inkl. pos. 44, 46, 50, 60, 68—73, 110 och 111	för påsvetsning	05.360.03.05.0	1
43	Expanderbroms, kpl., höger inkl. pos. 45, 46, 50, 60, 67—73, 110 och 111	för påsvetsning	05.360.03.08.0	1
44	Bromssköld, vänster	för påsvetsning	05.100.01.05.0	1
45	Bromssköld, höger	för påsvetsning	05.100.01.06.0	1
46	Lagerbock, inkl. pos. 51		05.225.11.13.0	2
50	Hylsa		05.338.05.02.0	2
51	Bussning 14 x 16 x 15		02.0316.39.00	2
52	Säkringsbricka KL		02.5480.50.00	2
55	Expander		05.359.02.04.0	2

Pos.	Benämning	Anm.	Best.nr	Antal per axel
60	Justerbult kpl. inkl. pos. 61		09.276.10.04.0	2
61	Justermutter M8/NV 13 mm		03.263.00.04.0	2
66	Strödkloss, vänster		03.156.32.01.0	2
67	Strödkloss, höger		03.156.32.02.0	2
68	Fjäder, längd 62 mm		03.397.21.09.0	4
69	Fjäder, längd 135 mm		03.397.21.11.0	2
70	Fjäder		03.397.32.09.0	2
73	Bromsback kpl. inkl. pos. 79, 80		05.091.08.12.0	4
79	Bromsbelägg 1514, 2304/5		09.092.08.08.9	4
80	Nit 4 x 8		02.5805.40.01	40
84	Trumnav, Opel, 4/57/100	750—1300 kg	03.274.08.37.0	2
	Trumnav, Merc., 5/67/112	750—1300 kg	03.274.08.35.0	2
	Trumnav, Volvo, 5/72/108	750—1300 kg	03.274.08.40.0	2
	Trumnav, Merc., 5/67/112	1500 kg	03.274.08.44.0	2
90	Hjulbult, kpl. inkl. pos. 91, 94	Opel	09.806.00.12.0	8
		Volvo	09.806.00.12.0	10
		Mercedes	09.806.00.13.0	10
91	Hjulbult, M12 x 1,5/41	Opel	03.296.00.05.0	8
		Merc., Volvo	03.296.00.05.0	10
94	Hjilmutter, A 12-8	Opel, Volvo	02.5212.06.82	8
		Merc.	02.5214.06.82	10
95	Innerlager 302 06	750—1300 kg	02.6401.30.00	2
	Innerlager 320 07	1500 kg	02.6404.35.00	2
96	Ytterlager 302 04	750—1300 kg	02.6401.20.00	2
	Ytterlager 302 05	1500 kg	02.6401.25.00	2
98	Kapsel 23/48/53	750—1300 kg	03.211.01.08.0	2
	Kapsel 32/53/58	1500 kg	03.211.02.02.0	2
99	Stötdämpare	1300—1500 kg	74.212.62.H1F	2
99	Stötdämpare	650—1000 kg	74.212.63.H1G	2
100	Bromskabel	730/950	05.089.30.33.0	2
	Bromskabel	830/1050	05.089.30.31.0	2
	Bromskabel	930/1150	05.089.30.32.0	2
	Bromskabel	1030/1250	05.089.30.36.0	2
	Bromskabel	1130/1350	05.089.30.34.0	2
	Bromskabel	1230/1450	05.089.30.35.0	2
100a	Mutter	M 10 x 1	02.5205.01.04	2
110	Plugg liten		02.3704.15.00	8
111	Plugg stor		03.379.00.21.0	4
<b>OBS!</b> Delar till 1000 kg gäller även för boggi 2 x 1000 kg				
Delar till 1500 kg gäller även för boggi 2 x 1250 kg				
Dessutom tillkommer för boggi:				
	Utjämningsok		05.443.49.08.0	2
	Gummibussning		02.1205.03.00	4
	Stålrör		03.300.72.04.0	4
	Bult, kpl.		05.865.02.07.0	4